

1.1. 웹 vs 연계 주요특징

마약류 의료쇼핑 방지 정보망*은 홈페이지나 병·의원에서 사용하는 처방 소프트웨어를 통해 이용할 수 있습니다.

* 의사가 환자 진료·처방 시 환자의 지난 1년간의 마약류 투약 이력을 조회하여 과다·중복 처방 등 오남용이 우려되는 경우에는 처방 또는 투약을 하지 않도록 돕는 서비스

• 홈페이지 접속과 처방SW(정보연계)접속의 차이

구분	홈페이지(웹)		처방SW(정보연계)
접속방법	마약류 의료쇼핑 방지 정보망 홈페이지		병·의원 처방SW의 처방화면에서 클릭하여 바로 접속
조회방법	(1단계)	인증서로그인	(1단계) 간편비밀번호로 바로 조회*
	(2단계)	환자정보 입력 및 개인정보 고지 확인	
	(3단계)	인증서 확인 후 조회	



* 처방SW(정보연계)를 이용할 경우 개인 인증키는 최초 1회 등록 후 사용 가능

• 주요특징

구분	홈페이지(웹)	처방SW(정보연계)
제공 정보	투약(조제)일자, 의료기관 종별,약품명, 효능분류명, 주성분명, 투약수량 등 정보 (제공정보는 웹 및 연계 모두 동일)	
특징 및 장점	별도 개발 없이 웹 접속을 통해 조회 가능 (환자 조회 빈도가 낮은 경우)	처방SW와 연계, 반복적인 본인인증 및 환자정보입력 부담 없이 간편 사용

2.1. 병의원 처방SW(연계 예시) ▶ 처방SW에서 쉽게 접속(비밀번호 입력)

전진실 (담당의사 : 정소원 Ver:2021-08-02) - 총환자 : 2명, 진료대기 : 1명, 전달대기 : 0명, 완료 : 1명, 보유 : 0명

종료(X) 일반(F) 기초처방(G) 묶음처방(B) 진료(O) 환자관리(P) 입원(I) 병동업무(A) 기타(T) 환경(E) 도움말(H) Clear(C) 내진정보(V) 대기환자

Refresh 환자검색 재원환자 퇴원검색 진행노트 투약확인 Medi개별 Medi전체 진단서 교육그림보기 의사/간호사정보 의사별접속현황 의사별접속현황 F1? 마약류 정보망 조회

20150785 종각동 66.07 남 550102 종각동 지역 국민공인외래 (U53) 656-7806 대구 남구 병역은 164-1(대명동, 정인발달)

달력 금일전체 전달대기 R S W 외래차트 - 2021.08.27

Name Time R C Message

1 홍길순 15:21

마약류 의료쇼핑 방지 정보망

마약류 의료쇼핑 방지 정보망

환자에게 고지여부 확인

☒ 조회대상 환자에게 마약류 투약내역 열람요청 사실을 사전에 알렸습니다.

공지사항

시스템 의료용 마약류 마취제 '인전사용 도우미' 은... 2021-04-30

시스템 「마약류 의료쇼핑 방지 정보망」 전체 성분... 2021-03-24

시스템 마약류 의료쇼핑 방지 정보망 전체 성분 조... 2021-03-04

비밀번호 재확인

주의환자 정보조회를 하시려면 로그인 비밀번호 재확인을 하셔야합니다. (간편비밀번호 사용가능)

※ 간편비밀번호는 의료용마약류 빅데이터활용서비스(<https://data.nims.or.kr>)에 로그인 후 회원 > 연계정보에서 등록함

..... 확인

※ 로그인 비밀번호를 다시 입력해주세요. ID / 비밀번호 찾기

처방일자

효능

목록을 더볼

No.	처방일자
1	
2	2020.10.07
3	
4	2020.10.01
5	2020.10.01
6	2020.09.30
7	
8	2020.09.29
9	
10	
11	
12	2020.09.28
13	
14	
15	
16	2020.09.27

- ① 병원/의원 SW의 처방화면에서 버튼 클릭으로 [마약류 의료쇼핑 방지 정보망] 화면에 **자동으로 접속** 됩니다.
- ② 환자에게 고지여부 확인 및 **비밀번호를 입력**합니다. (간편비밀번호 사용 가능)
- ③ 환자 투약내역 조회 및 주의환자제보 등 [마약류 의료쇼핑 방지 정보망]의 **조회 결과를 이용할 수** 있습니다.

[붙임] 연계SW별 마약류 의료쇼핑 방지 정보망 사용가이드(SW이름 순)

1. BIT-PLUS (비트컴퓨터)	4
2. Chart Manager (다숨메디케어)	5
3. CLEMR (비트컴퓨터)	6
4. E-CHART (이온엠솔루션)	7
5. GreenChartV2.0 (녹십자헬스케어)	8
6. HIB-NIMS (비트컴퓨터)	9
7. IFC (서울특별시 서남병원)	10
8. Lime (파인인사이트)	11
9. Medi-Ses (대일전산)	12
10. New클릭 (클릭소프트)	13
11. Ontic_EMR (중외정보기술)	14
12. Phoenix (지누스)	15
13. 닥터스 (헥톤)	16
14. 대전선병원 OCS (대전선병원)	17
15. 매직차트 (포닥터)	18
16. 베가스CRM (티엔에이치)	19
17. 비트U차트 (비트컴퓨터)	20
18. 의사랑2000 (유비케어)	21
19. 이지스 (이지스헬스케어)	22
20. 케이메디 (아이라이즈)	23
21. 코디 (코디소프트)	24

※ 현재 연계개발이 완료된 SW목록(26종) 중 5종(남가람(영상소프트), 마약류통합관리(평화이즈), 인제대학교 서울백병원, 원광대학교산본병원, 삼성창원병원)은 정보·보안 등의 사유로 사용가이드 미제공

※ 사용 중인 처방 SW에 의료쇼핑방지정보망 연계가 필요한 경우 해당 SW 개발사에 연계 기능 개발을 요청하시기 바랍니다.

처방SW 정보 : BIT-PLUS (비트컴퓨터)

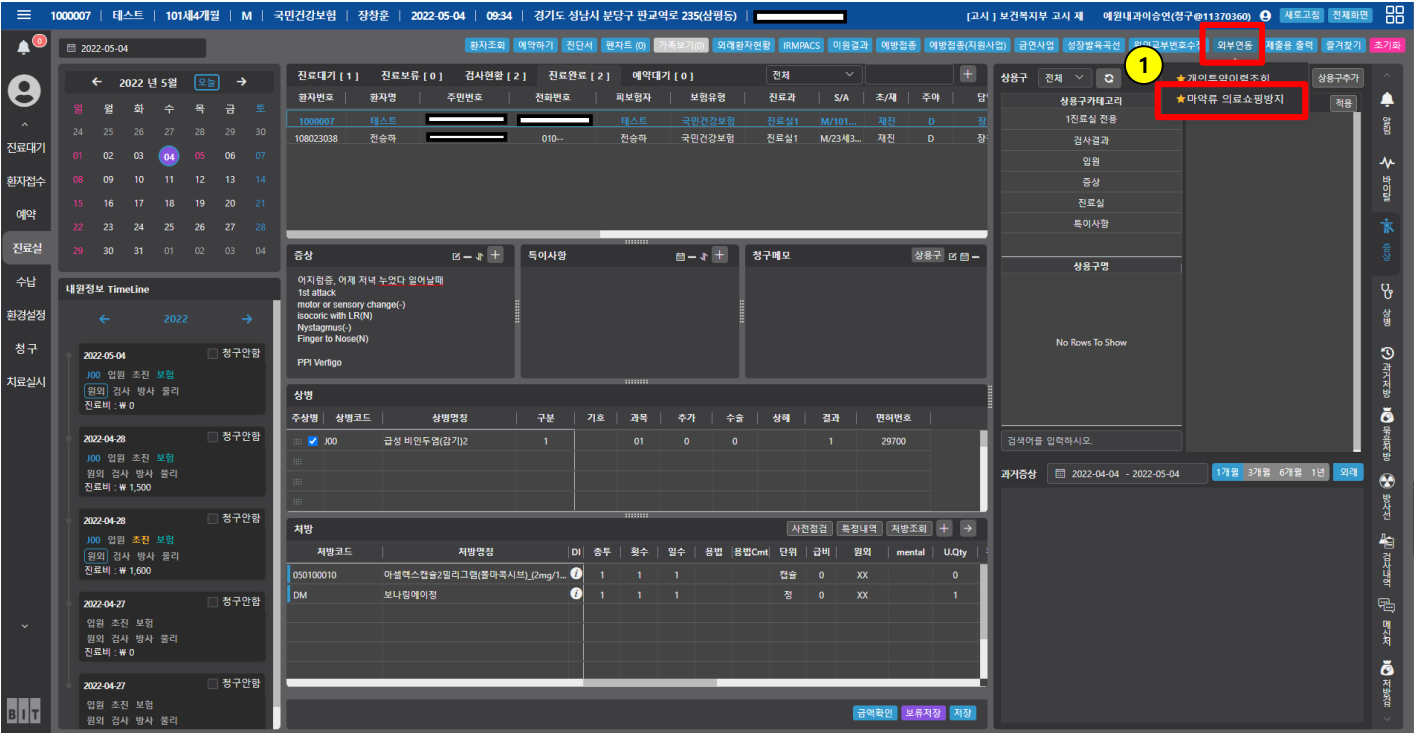

설명

진료실에서 환자를 선택하고 [외부연동] -> ① [마약류 의료쇼핑방지]를 선택하여 조회할 수 있습니다.

※ 해당 기능을 사용하기 전에 의사 인증키를 처방 SW에 등록하여야 합니다. (등록방법은 사용자 매뉴얼 참고 또는 개발사 문의)

처방SW 정보 : Chart Manager(다숨메디케어)

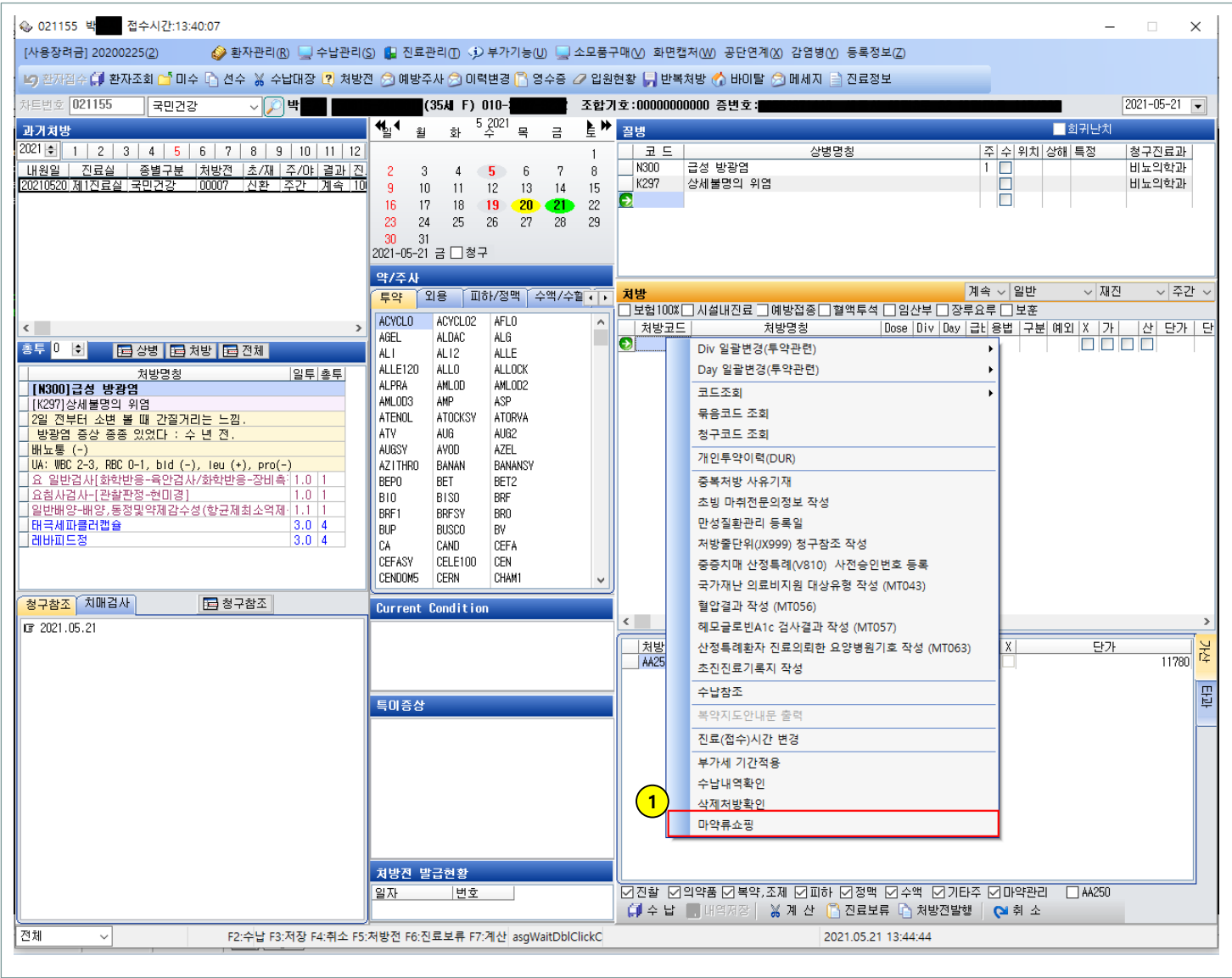

설명

① 진료실 화면에서 환자 정보 선택 후 [마약류 의료쇼핑]을 선택하여 조회할 수 있습니다.

※ 해당 기능을 사용하기 전에 의사 인증키를 처방 SW에 등록하여야 합니다. (등록방법은 사용자 매뉴얼 참고 또는 개발사 문의)

처방SW 정보 : CLEMR(비트컴퓨터)

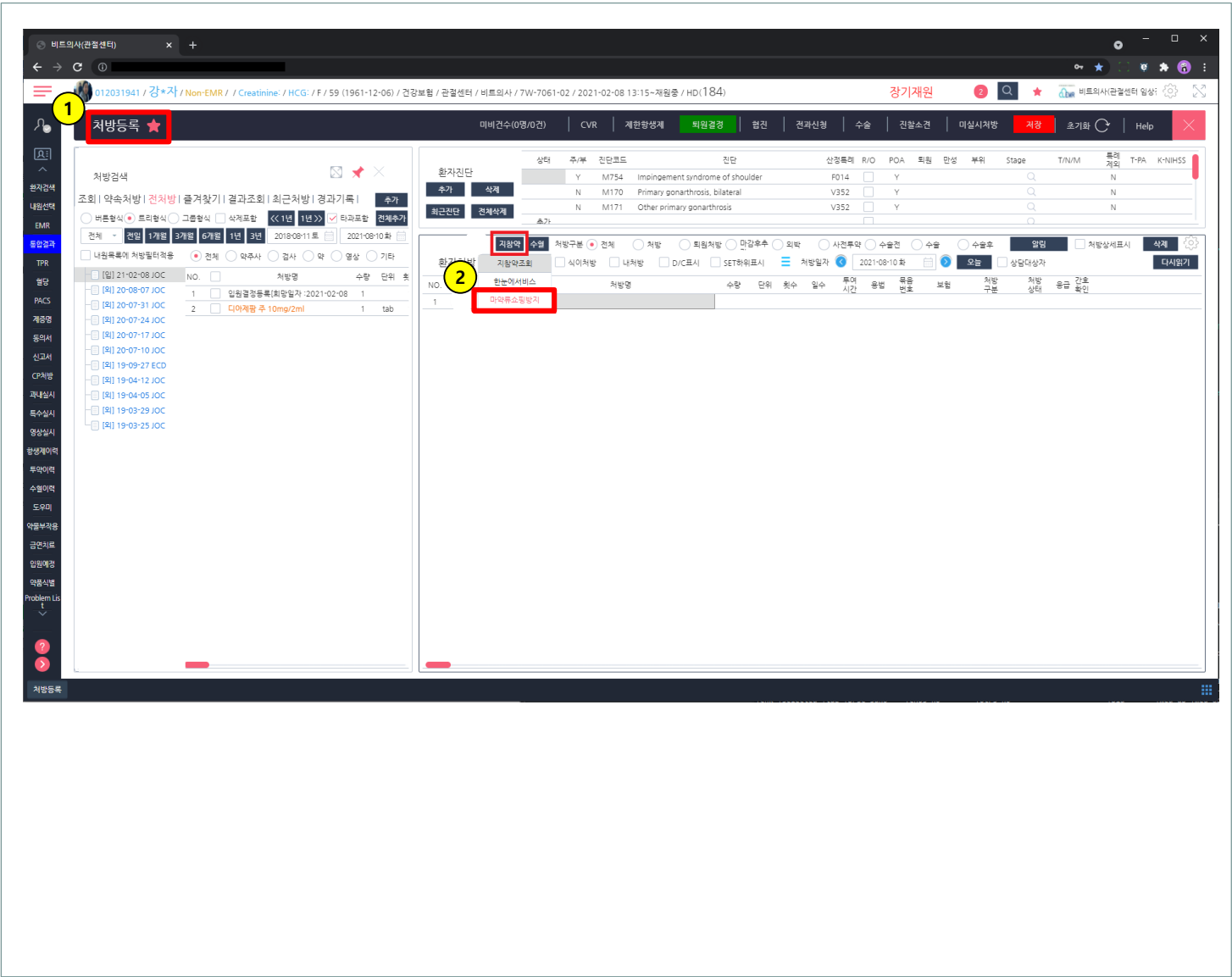

설명

- ① 처방등록 화면으로 이동
- ② [마약류 쇼핑방지]를 선택하여 조회할 수 있습니다.

※ 해당 기능을 사용하기 전에 의사 인증키를 처방 SW에 등록하여야 합니다. (등록방법은 사용자 매뉴얼 참고 또는 개발사 문의)

처방SW 정보 : E-CHART(이온엠솔루션)

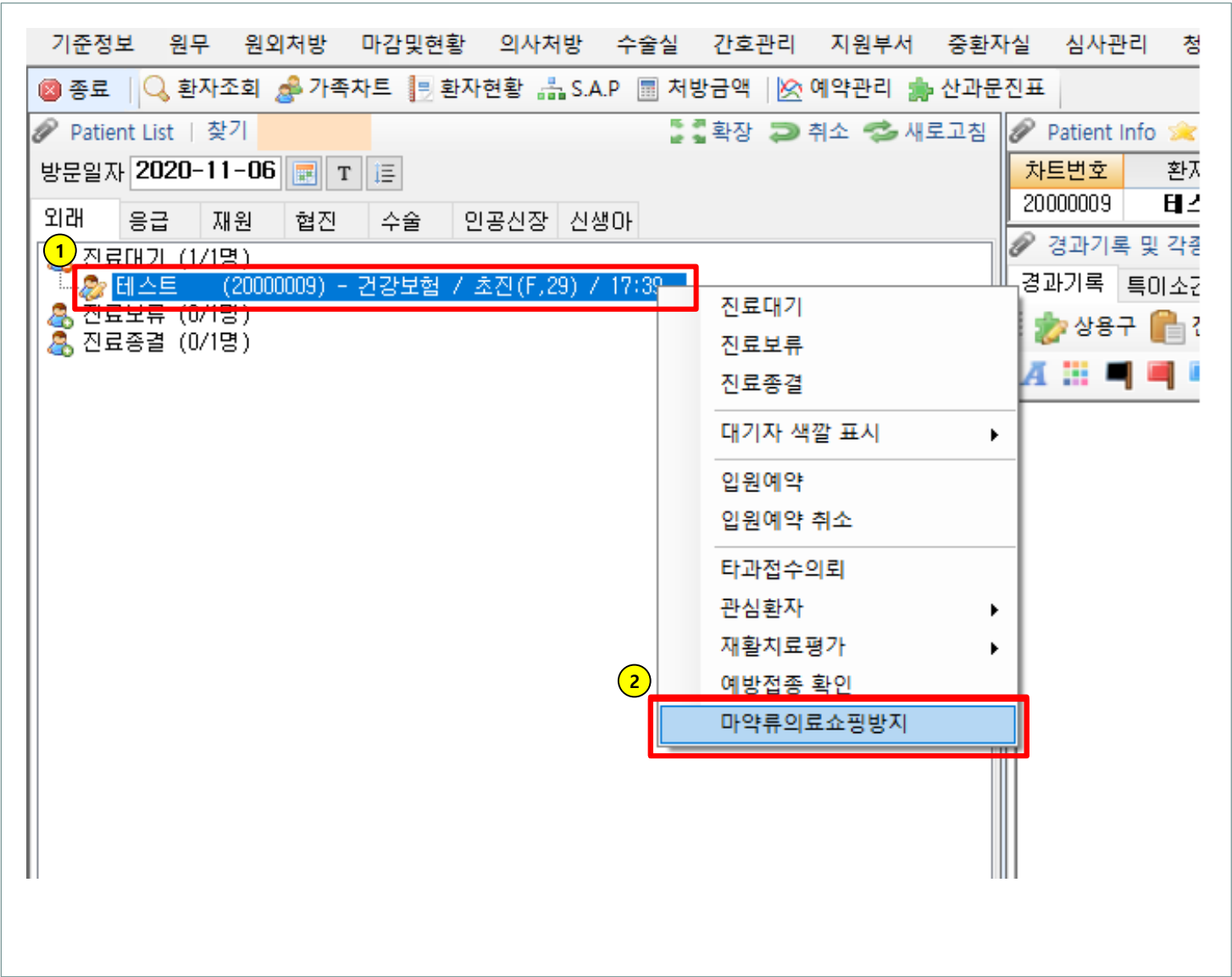

설명

① 처방전달 메뉴 -> 환자정보 리스트에서 조회하고자 하는 환자를 선택 후 마우스 우클릭

② 팝업창에서 [마약류의료쇼핑방지]를 선택하여 조회할 수 있습니다.

※ 해당 기능을 사용하기 전에 의사 인증키를 처방 SW에 등록하여야 합니다. (등록방법은 사용자 매뉴얼 참고 또는 개발사 문의)

처방SW 정보 : GreenChart V2.0(녹십자헬스케어)

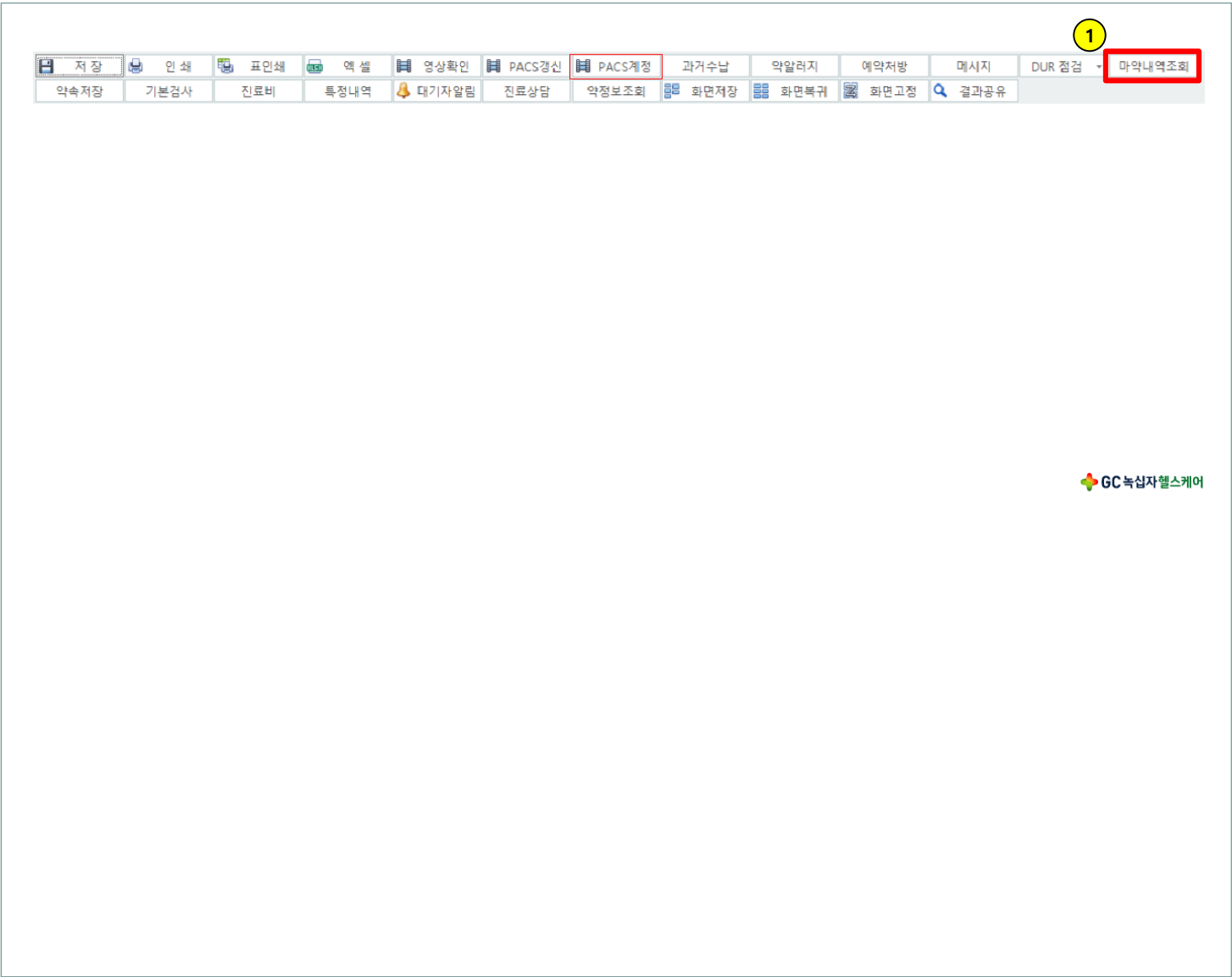

설명

① 외래진료 화면에서 환자를 선택하고, [마약내역조회]를 선택하여 조회할 수 있습니다.

※ 해당 기능을 사용하기 전에 의사 인증키를 처방 SW에 등록하여야 합니다. (등록방법은 사용자 매뉴얼 참고 또는 개발사 문의)

처방SW 정보 : HIB-NIMS (비트컴퓨터)

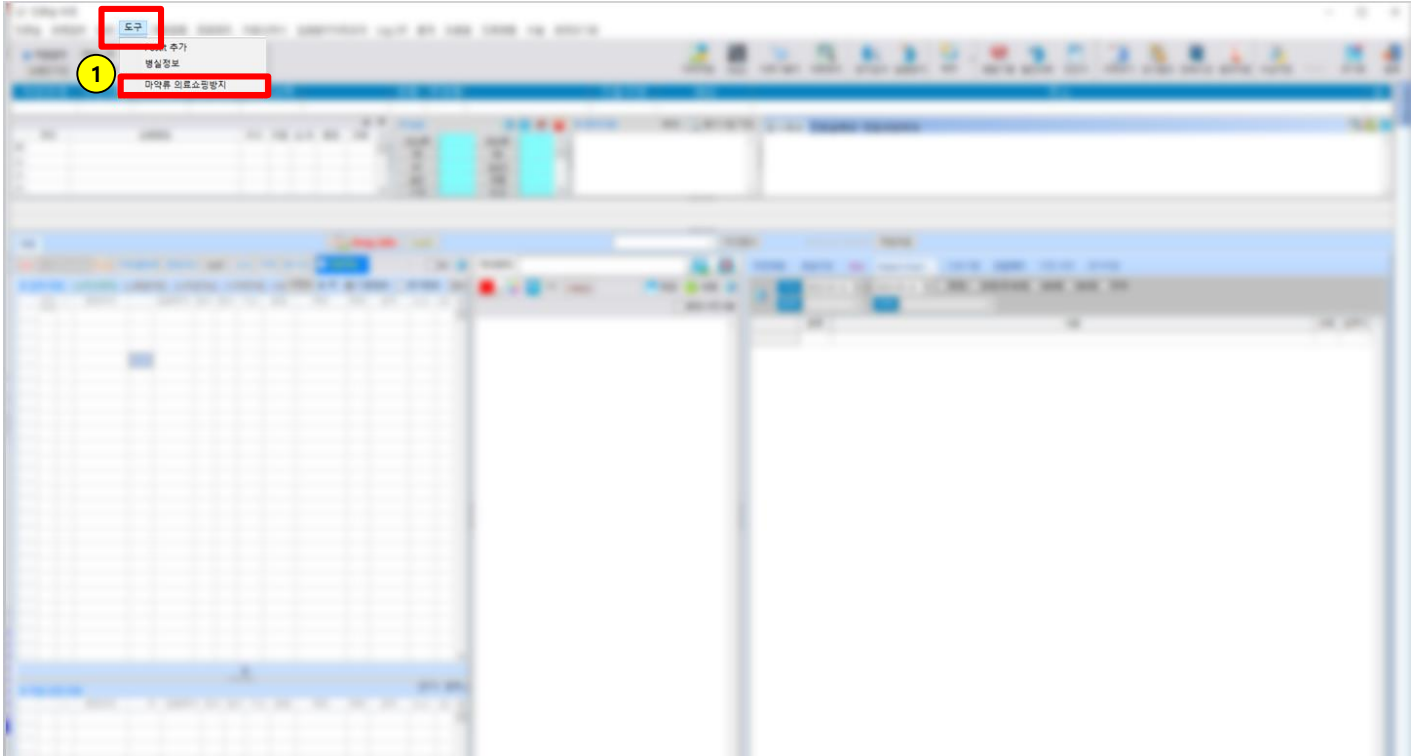

설명

진료실 상단 메뉴에서 [도구] -> ① [마약류 의료쇼핑방지]를 선택하여 조회할 수 있습니다.

※ 해당 기능을 사용하기 전에 의사 인증키를 처방 SW에 등록하여야 합니다. (등록방법은 사용자 매뉴얼 참고 또는 개발사 문의)

처방SW 정보 : IFC (서남병원)

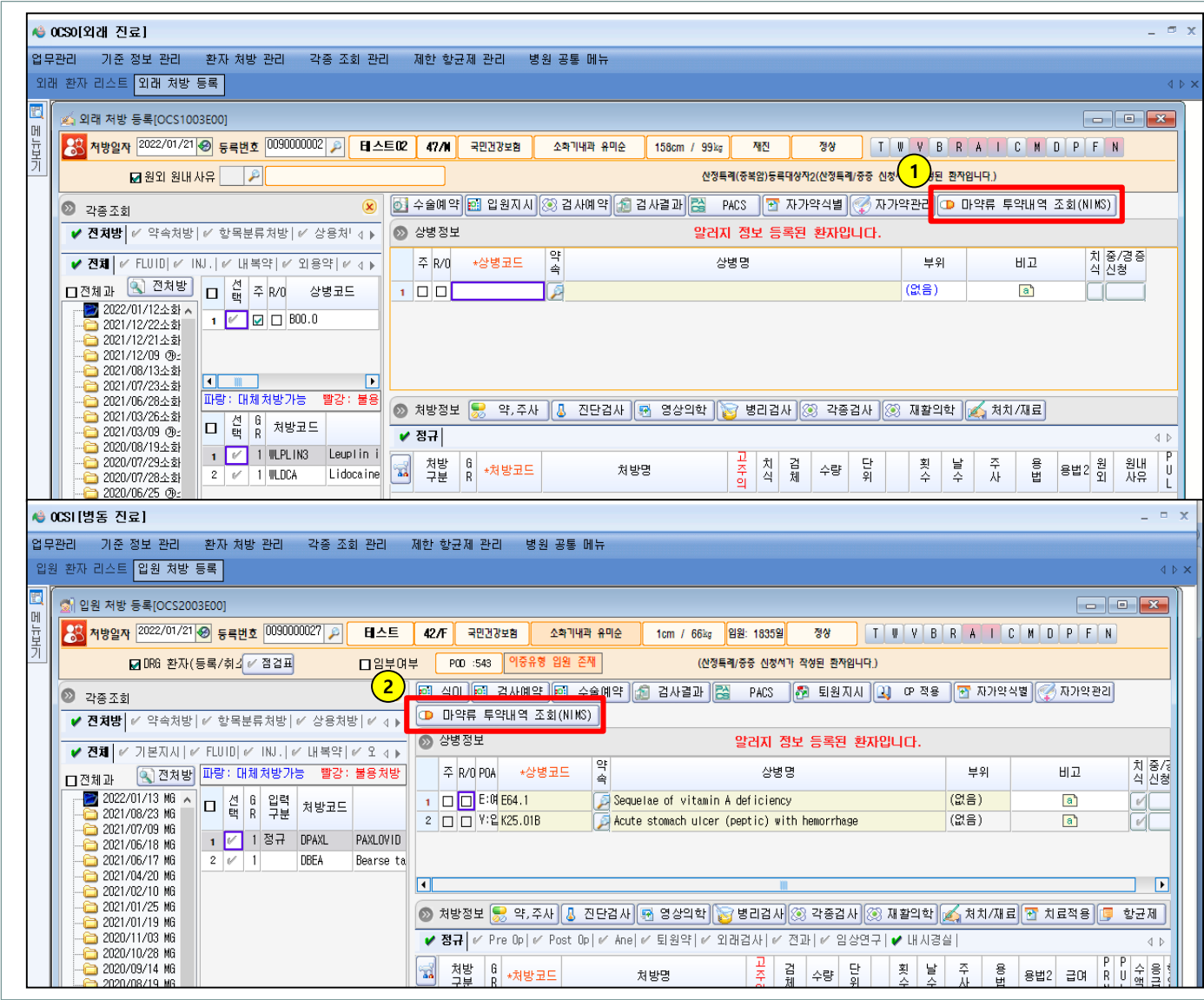

설명

① 외래진료 시스템의 외래처방등록 화면에서 [마약류 투약내역 조회(NIMS)]를 선택하여 조회할 수 있습니다.

② 또는 병동진료 시스템의 병동처방등록 화면에서 [마약류 투약내역 조회(NIMS)]를 선택하여 조회할 수 있습니다.

※ 해당 기능을 사용하기 전에 의사 인증키를 처방 SW에 등록하여야 합니다. (등록방법은 사용자 매뉴얼 참고 또는 개발사 문의)

처방SW 정보 : Lime (파인인사이트)

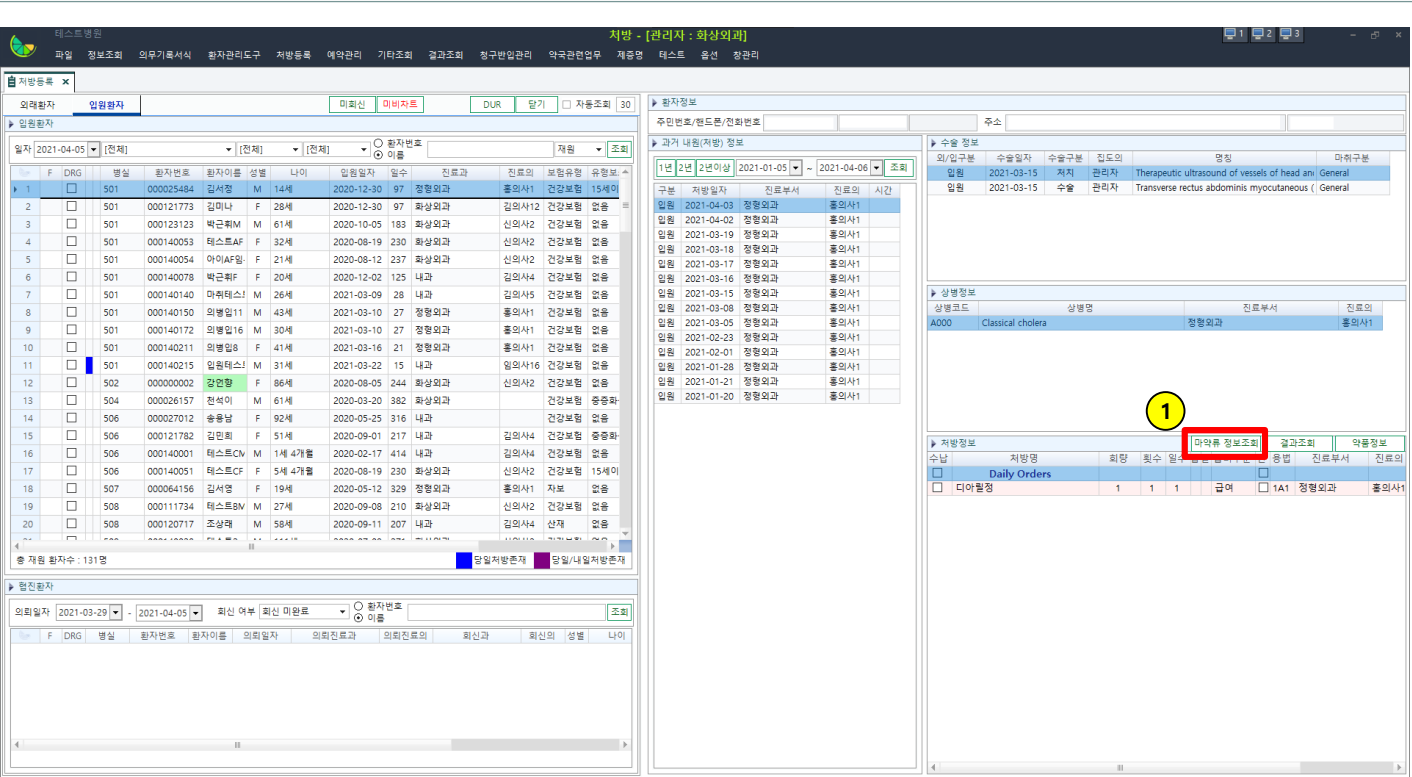

설명

① 환자 처방 화면에서 [마약류 정보조회]를 선택하여 조회할 수 있습니다.

※ 해당 기능을 사용하기 전에 의사 인증키를 처방 SW에 등록하여야 합니다. (등록방법은 사용자 매뉴얼 참고 또는 개발사 문의)

처방SW 정보 : Medi-Ses (대일전산)

[illegible]

설명

① 메인 화면에서 기타 -> [마약류 정보망 조회]를
선택하여 조회할 수 있습니다.

※ 해당 기능을 사용하기 전에 의사 인증키를 처방 SW에 등록하여야 합니다. (등록방법은 사용자 매뉴얼 참고 또는 개발사 문의)

처방SW 정보 : New클릭 (클릭소프트)

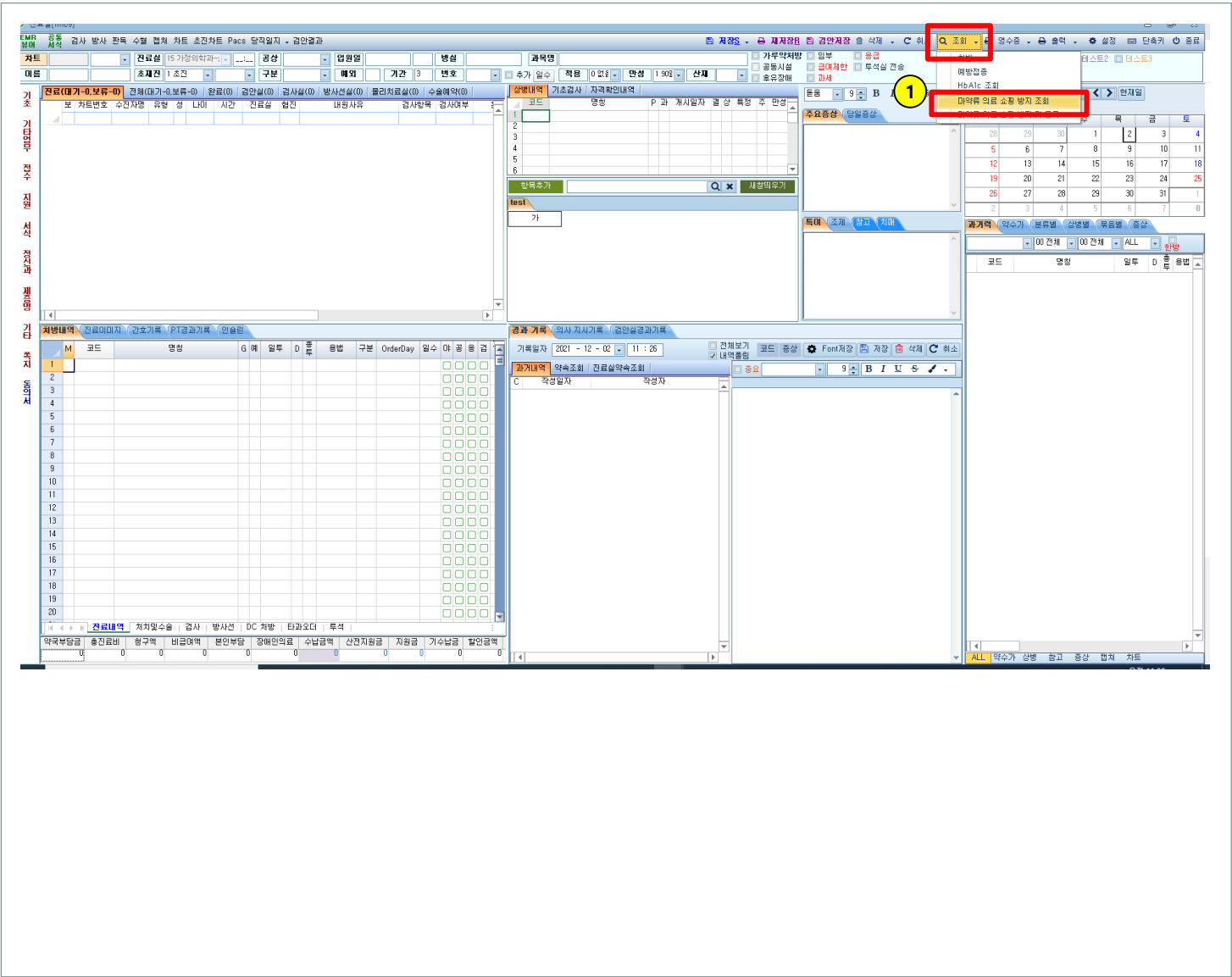

설명

진료실에서 [조회] -> ① [마약류 의료쇼핑방지조회]를 선택하여 조회할 수 있습니다.

※ 해당 기능을 사용하기 전에 의사 인증키를 처방 SW에 등록하여야 합니다. (등록방법은 사용자 매뉴얼 참고 또는 개발사 문의)

처방SW 정보 : Ontic-EMR (중외정보기술)

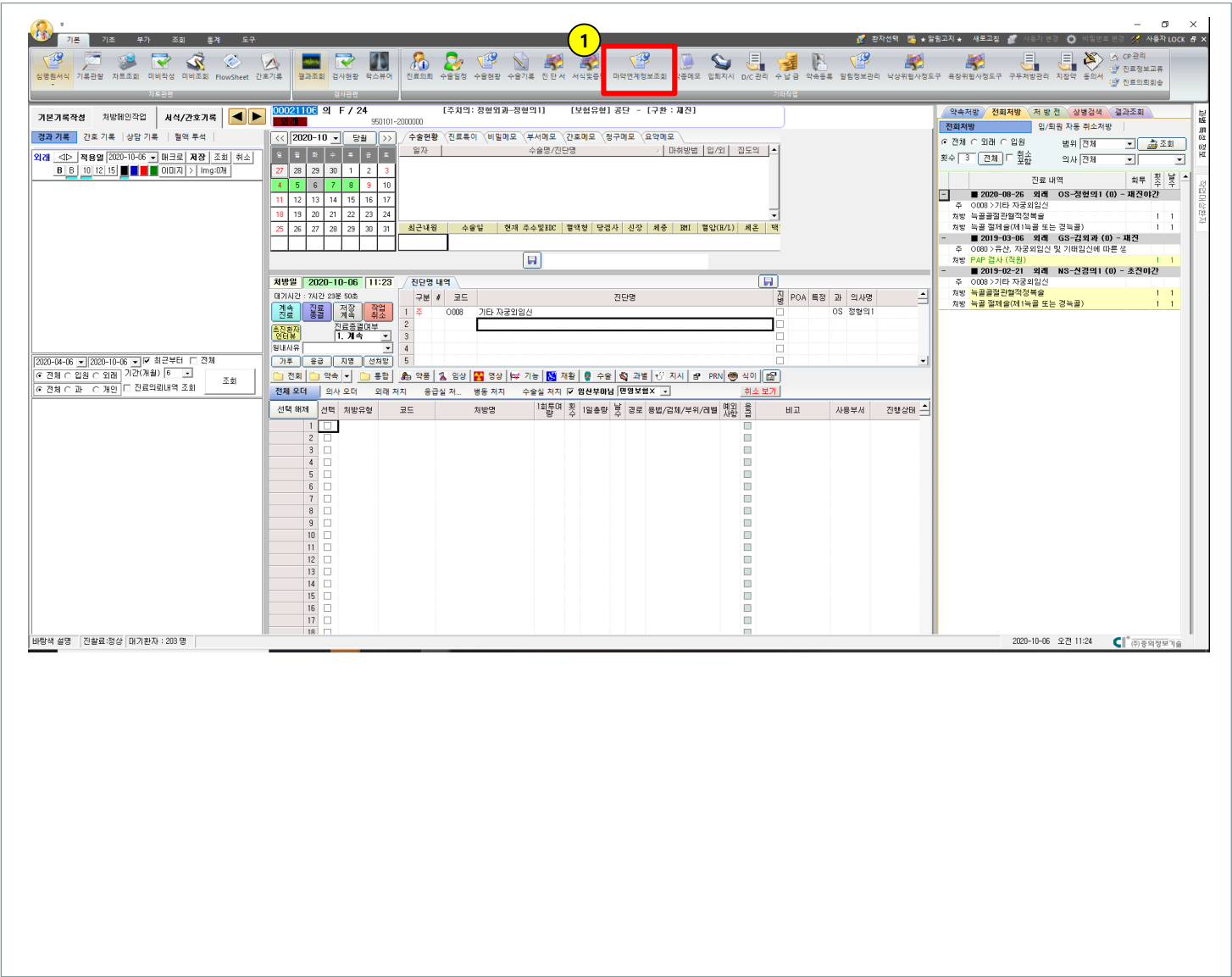

설명

① 메인 화면에서 환자를 선택 후 [마약 연계정보 조회]를 선택하여 조회할 수 있습니다.

※ 해당 기능을 사용하기 전에 의사 인증키를 처방 SW에 등록하여야 합니다. (등록방법은 사용자 매뉴얼 참고 또는 개발사 문의)

처방SW 정보 : Phoenix (지누스)

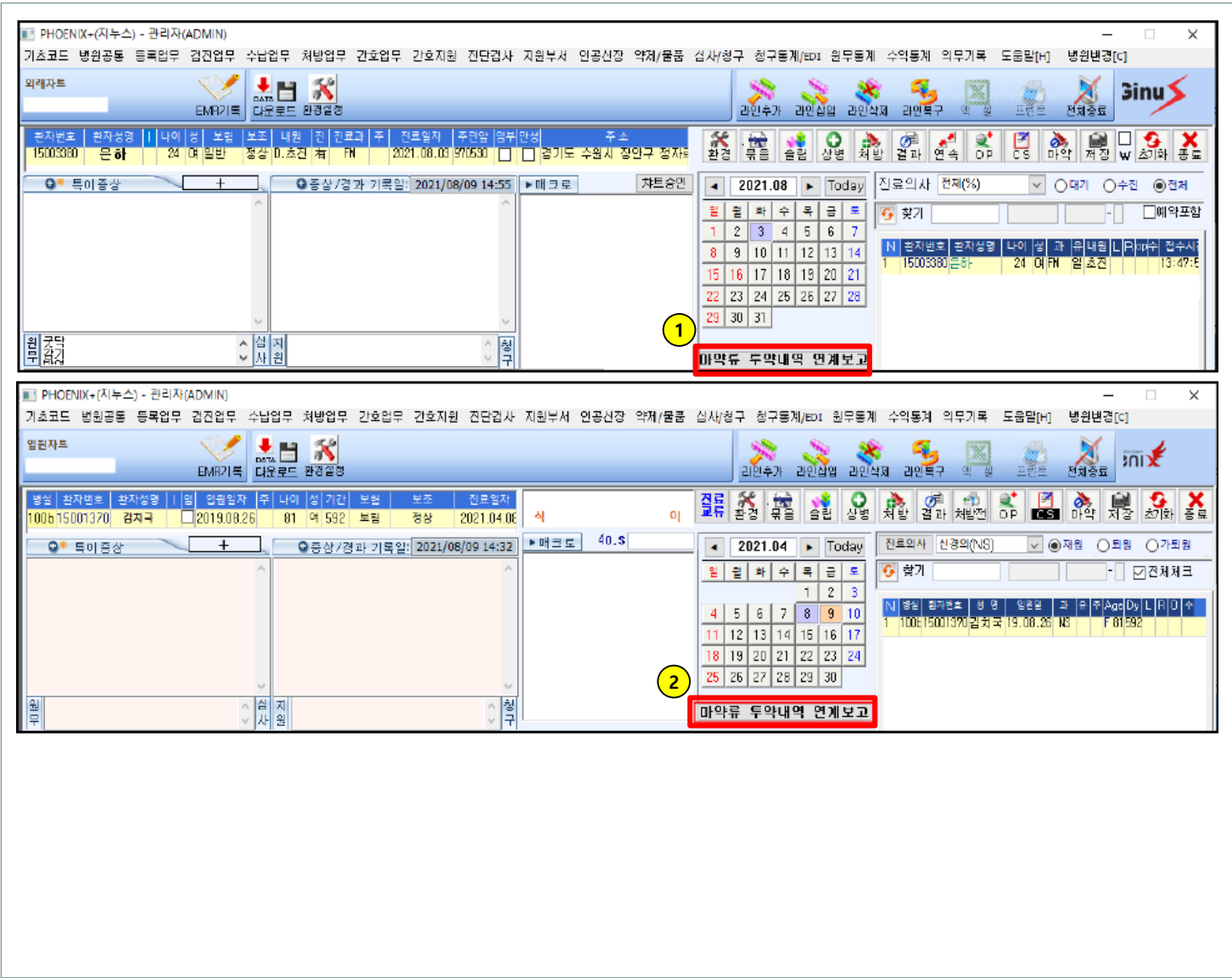

설명

- ① 외래차트 화면에서 환자 조회 후 달력 하단의 [마약류 투약내역 연계보고]를 선택하여 조회할 수 있습니다.
- ② 또는 입원차트 화면에서도 [마약류 투약내역 연계보고]를 선택하여 조회할 수 있습니다.

※ 해당 기능을 사용하기 전에 의사 인증키를 처방 SW에 등록하여야 합니다. (등록방법은 사용자 매뉴얼 참고 또는 개발사 문의)

처방SW 정보 : 닥터스 (헥톤)

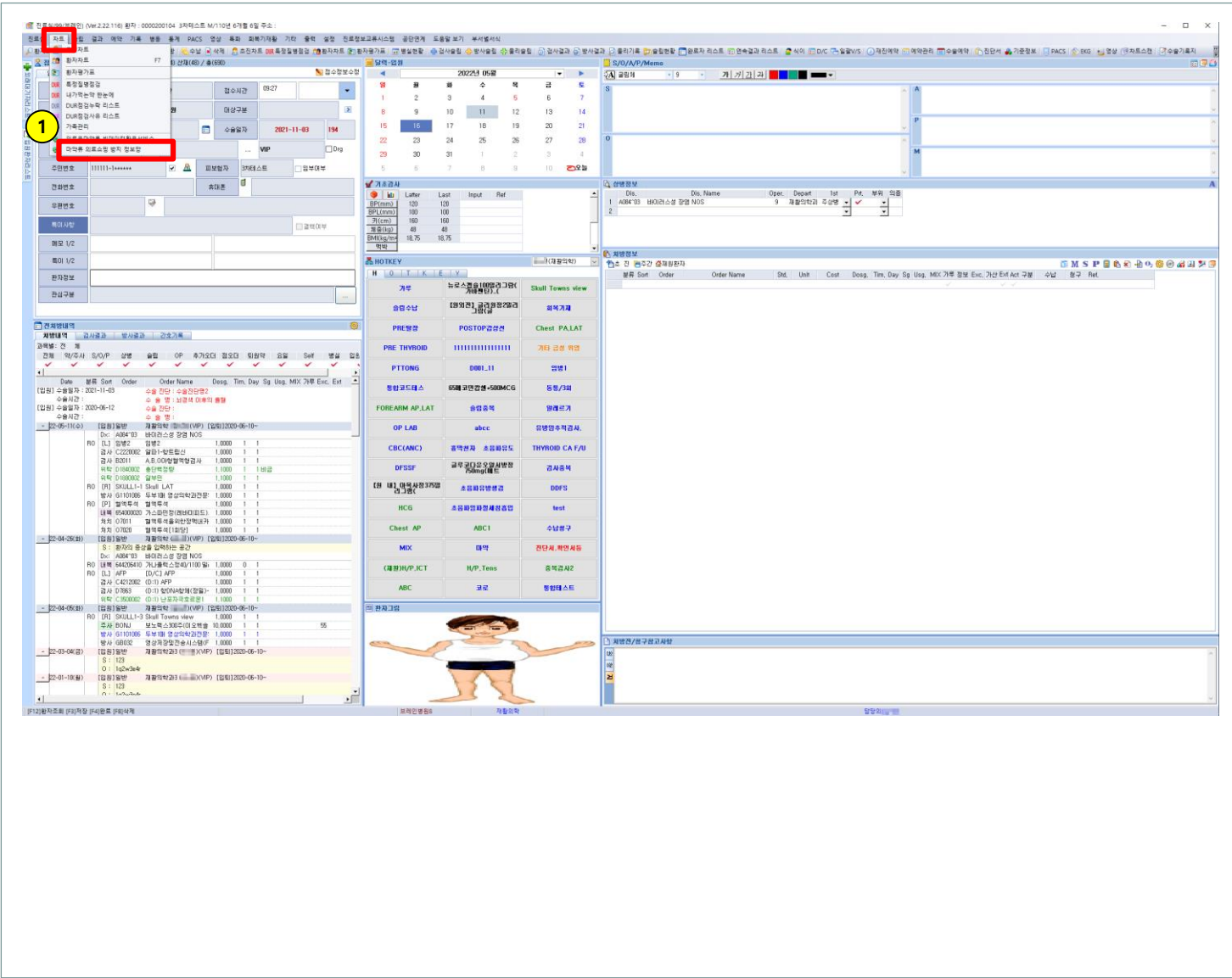

설명

외과진료실에서 [차트] -> ① [마약류 의료쇼핑 방지 정보망]을 선택하여 조회할 수 있습니다.

※ 해당 기능을 사용하기 전에 의사 인증키를 처방 SW에 등록하여야 합니다. (등록방법은 사용자 매뉴얼 참고 또는 개발사 문의)

처방SW 정보 : 대전선병원OCS (대전선병원)

통합의료정보시스템 병동시스템

사용자: 김민준 (내과) [IP주소: 192.168.53.29]

[FILE] [환자관리] [의사지시] [검사예약/결과] [수술/마취] [간호관리] [병동간호] [응급실] [환자정보/조회] [HELP] 통합안전사건보고 지표결과보고 CP매뉴얼 EMR Patient Safety항응고제사용지침

환자번호: 1000001 | 국민건강보험 | 키/체중: 160/55 | 입원일: 2022-04-11 | 18 | 진단: Bacterial meningitis, unspecified | 외: 유사외관 | 품: 유사품명 | 다: 혼동다합량

진료과: 감염내과 | 지정의: | 진료과장: 김민준 | 주치의: 김민준 | 30 43 60 49 | 수술일: | 수술: | 특이사항: |

[오더] [컨설팅-회신]

의뢰기관: 2022-04-11 세계영상의학과의원 | 병원의뢰

SET | 전오더 | 노트 | 항암기록 | Regimen

2022-04-28 | 오더종류: 정규 오더 | 발행처: 33병동 | 투약검사 | 처치 | 수행확인 | 자참약 | 퇴원요약지

조회기간: 2022-01-28 ~ 2022-05-05

☒ 전체 ☒ 대전(병동) ☐ 유성(병동) ☐ 선치과 ☐ 대전(응급) ☐ 유성(응급) ☐ 대전(외래) ☐ 유성(외래) ☒ 자기과유선

2022-04-28 [대전병동] 감염내과

오더

V/S check q 6hr X1회

BR X1회

SBD(죽식) X1회

I/O check q 6hr X1회

O2 inhalation via nasal prong X1회

Check mental X1회

Foley Cath Keep X1회

Dextrose 5% 500mL (Dextrose)

[Ca] [Em] Ulistin inj 5만 IU (Ulinastatin)

[Em] Tamipool inj (Tamipool+)

Nexium inj 40mg (Esomeprazole)

[Em] Aspirin tab 500mg (Aspirin)

[Self] diastase · protease · cellulase

[Ca] [Em] Norzyme cap (Pancreatin)

[Self] amlodipine besylate 6.944

mero 0.5g q24hr X1회

ampi, cefa 4/13-15 X1회

[비포] 1 M.P.M inj 1g (Meropenem)

1 Normal saline 0.9% 100mL btl

[Em] [PRN] Macperan inj 10mg (M)

[Ca] [Em] [PRN] Setopen tab 325mg (A)

[외] [Em] [PRN] 2 Denogan inj 1g (C)

[Em] [PRN] 2 Normal sal

[포] [Ca] [Em] [PRN] TriDol inj 50mg

Intra OP오더: 붉은색 | 입원오더: 파란색

☒ 전체복사 ☒ 선택항목

투약코드조회(L)

검사코드조회(M)

처치코드조회(N)

PRN목록(P)

컨설팅조회(O)

[유사외관, 품명, 다합량확인](Q)

약품누적조회(R)

신포괄구분조회(S)

Copy

Cut

Paste

Delete

투약 목록(V)

수역만들기(W)

특수 TPN(T)

투약 비교 목록(X)

마약류의료쇼핑방지정보 조회(Y)

검사 목록(Z)

투약: D

검사: E

혈액: X

처치: T

퇴원지시

일본

<검사회말일>

2022-04-28

적용

복약상담조회

제증명

제출명(신규)

약품부작용

☐ 임부여부

체크안함

☐ CDSS

상세점검

수술료

강연발생

지연로동여

부가 기능

목록 해제

수액만들기

유보항균제

제한항균제

마약처방전

검사 해제

처치적용

저장

D / C

출력

설명

진료실에서 환자선택하고 마우스 우클릭 후 발생 되는 메뉴에서 ① [마약류 의료쇼핑방지정보 조회]를 선택하여 조회할 수 있습니다.

※ 해당 기능을 사용하기 전에 의사 인증키를 처방 SW에 등록하여야 합니다. (등록방법은 사용자 매뉴얼 참고 또는 개발사 문의)

처방SW 정보 : 매직차트 (포닥터)

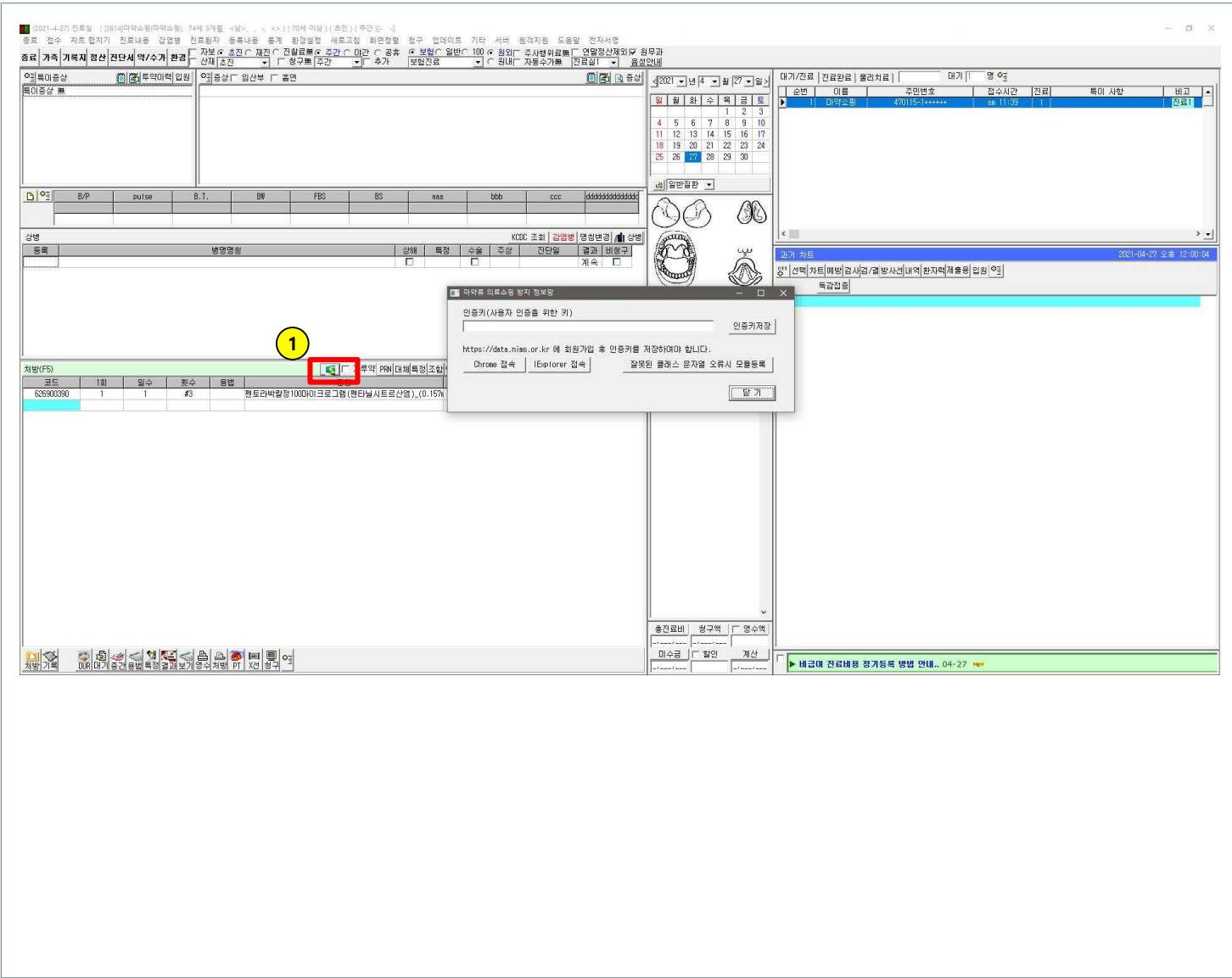

설명

① 진료실 화면에서  아이콘을 선택하여 조회할 수 있습니다.

※ 해당 기능을 사용하기 전에 의사 인증키를 처방 SW에 등록하여야 합니다. (등록방법은 사용자 매뉴얼 참고 또는 개발사 문의)

처방SW 정보 : 베가스CRM (티엔에이치)

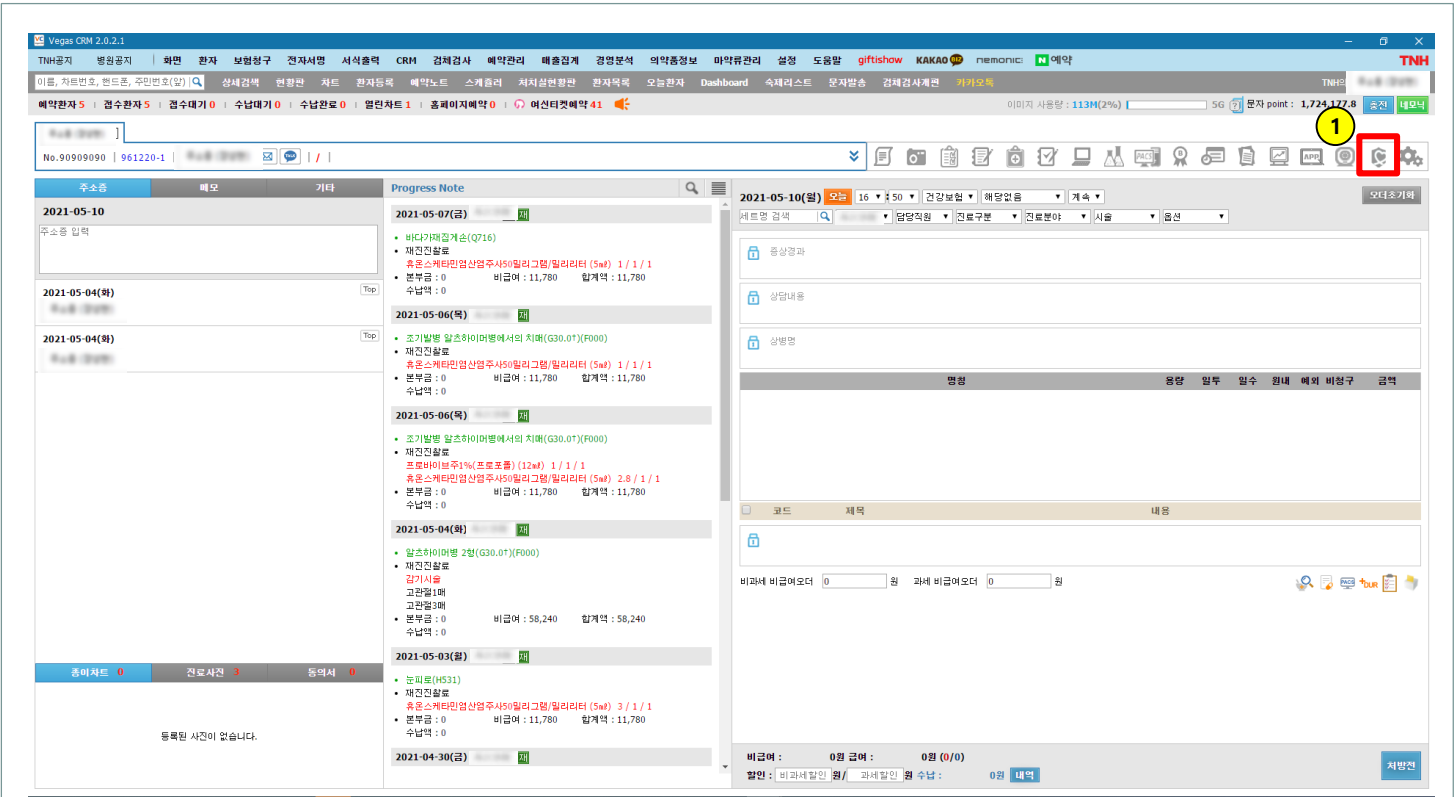

설명

① 메인 화면에서  아이콘을 선택하여 조회할 수 있습니다.

※ 해당 기능을 사용하기 전에 의사 인증키를 처방 SW에 등록하여야 합니다. (등록방법은 사용자 매뉴얼 참고 또는 개발사 문의)

처방SW 정보 : 비트U차트 (비트컴퓨터)

외래진료실

환자관리 진료실 진단서 선택사항 기타 환경설정 도움말

작업일자 2021-08-07 외래환자 예방접종 예약관리 PACS 검사결과 일일집계 검사예약 원외처방 진료기록

차트번호 15 수진자명 (M/32세 8개월) 보험유형 국민건강보험 산정특례 지속관리대상자 특이사항 [63]

바이탈

입력일시 최고혈압 최저혈압 식전혈당 식후혈당 몸무게 키 체온 맥박

2021-08 2020-09 203 204 205 206 207 20 209 210

증상

작업일 임시저장

2021 8 월

1 2 3 4 5 6 7 8 9 10 11 12 13 14 15 16 17 18 19 20 21 22 23 24 25 26 27 28 29 30 31 1 2 3 4 5 6 7 8 9 10 11

상병

M 상병코드 상병명칭 구분 기호 과목 추가 수술 상해 결과 D 시작일

J00 감염성 비염 1 01 0 1

A001 엘토르 콜레라 2 01 0 1

A011 파라티푸스 A 2 01 0 1

A020 살모넬라장염 2 01 0 1

특이사항

임시저장

내원

내원내역

통합검색

처방코드 처방명칭 DI 총투여 횟수 일수

마약류의료쇼핑방지 정보망

진료정보교류

원 전달부 행위 단가 야 공 응

과거

설명

- ① 진료실에서 [마약류의료쇼핑방지 정보망] 아이콘을 선택하여 조회할 수 있습니다.
- ※ 해당 기능을 사용하기 전에 의사 인증키를 처방 SW에 등록하여야 합니다. (등록방법은 사용자 매뉴얼 참고 또는 개발사 문의)

처방SW 정보 : 의사랑2000 (유비케어)

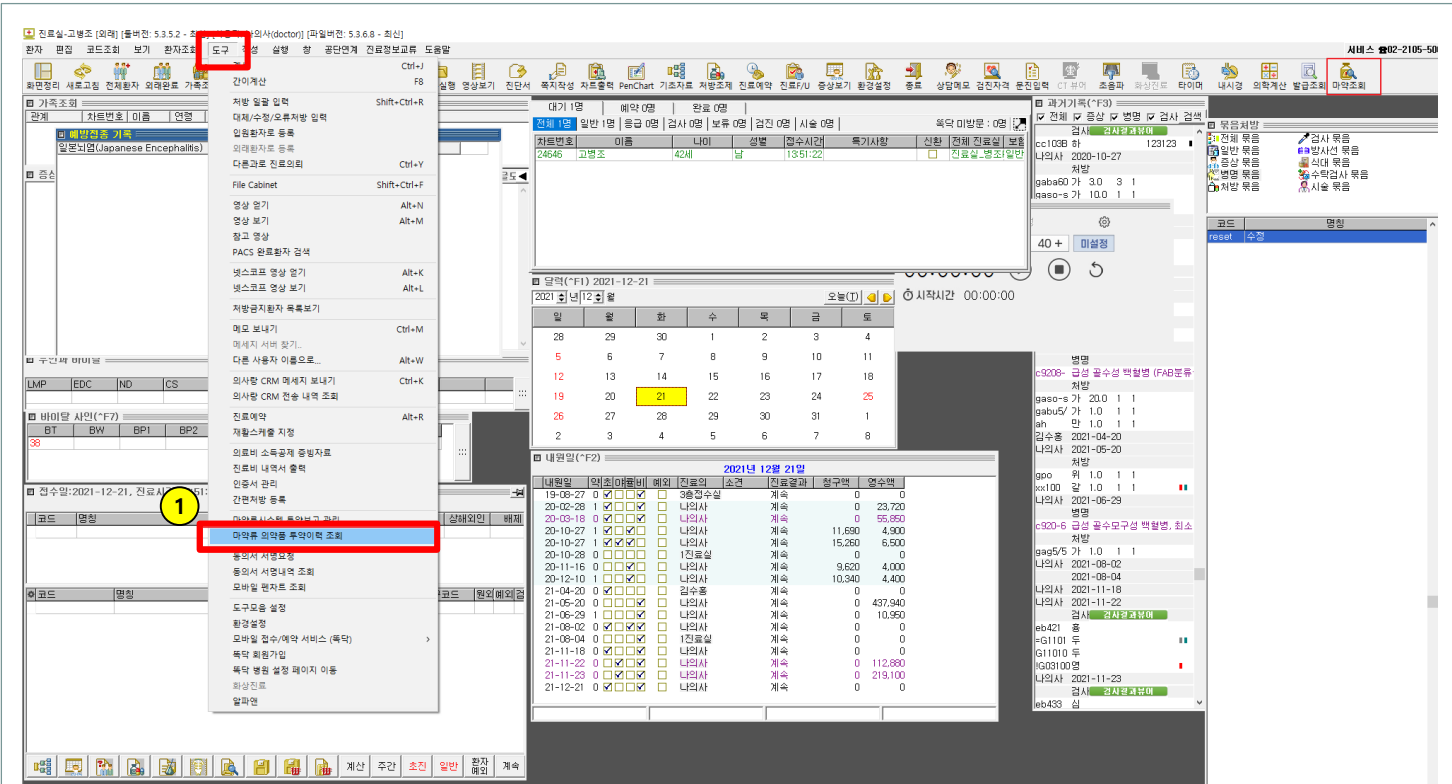

설명

진료실에서 [도구] -> ① [마약류 의약품 투약이력 조회]를 선택하여 조회할 수 있습니다.

※ 해당 기능을 사용하기 전에 의사 인증키를 처방 SW에 등록하여야 합니다. (등록방법은 사용자 매뉴얼 참고 또는 개발사 문의)

처방SW 정보 : 이지스 (이지스헬스케어)

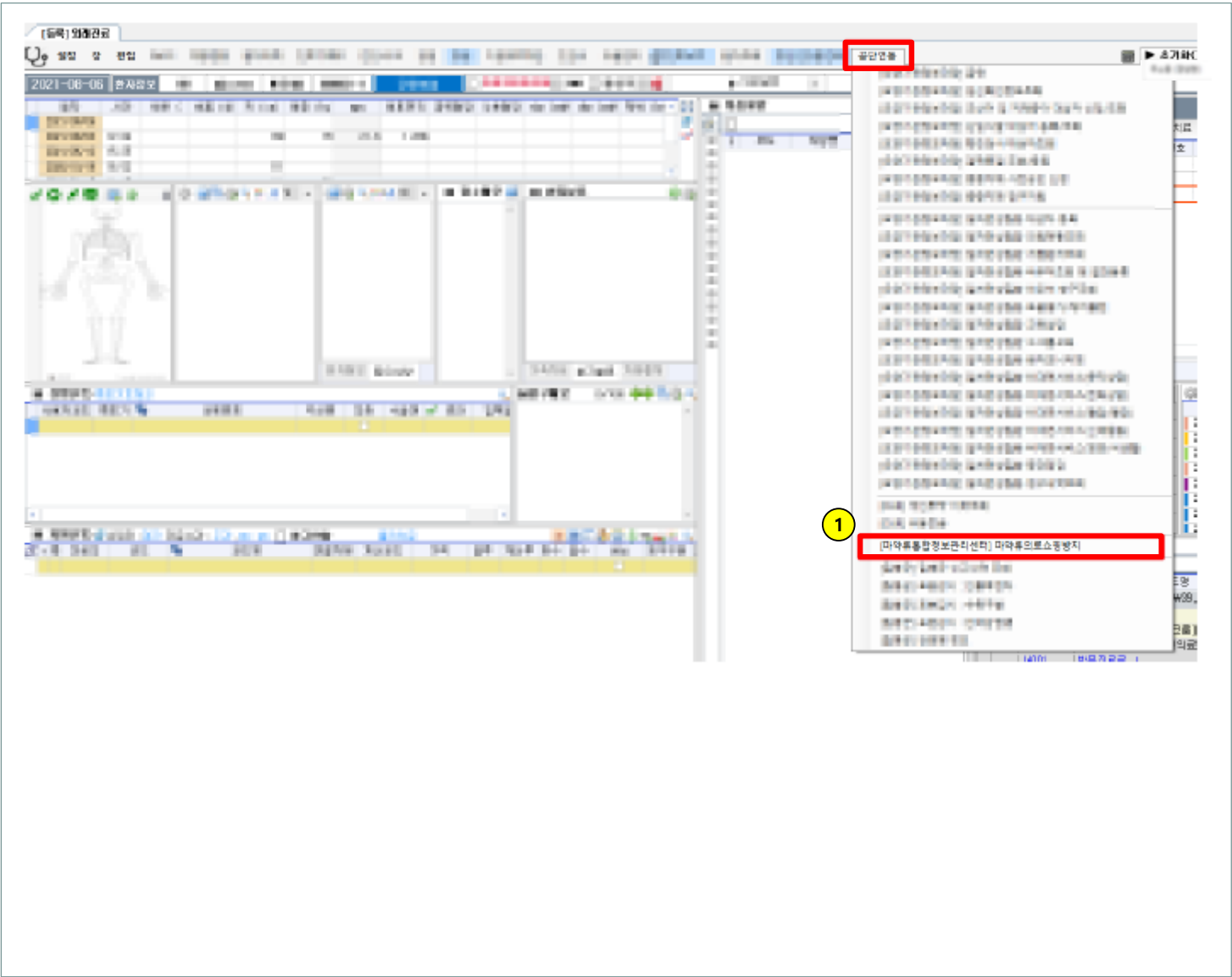

설명

① 외래진료 화면에서 [편집] -> [공단연동] -> [[마약류통합정보관리센터]마약류의료쇼핑방지]를 선택하여 조회할 수 있습니다.

※ 해당 기능을 사용하기 전에 의사 인증키를 처방 SW에 등록하여야 합니다. (등록방법은 사용자 매뉴얼 참고 또는 개발사 문의)

처방SW 정보 : 케이메디 (아이라이즈)

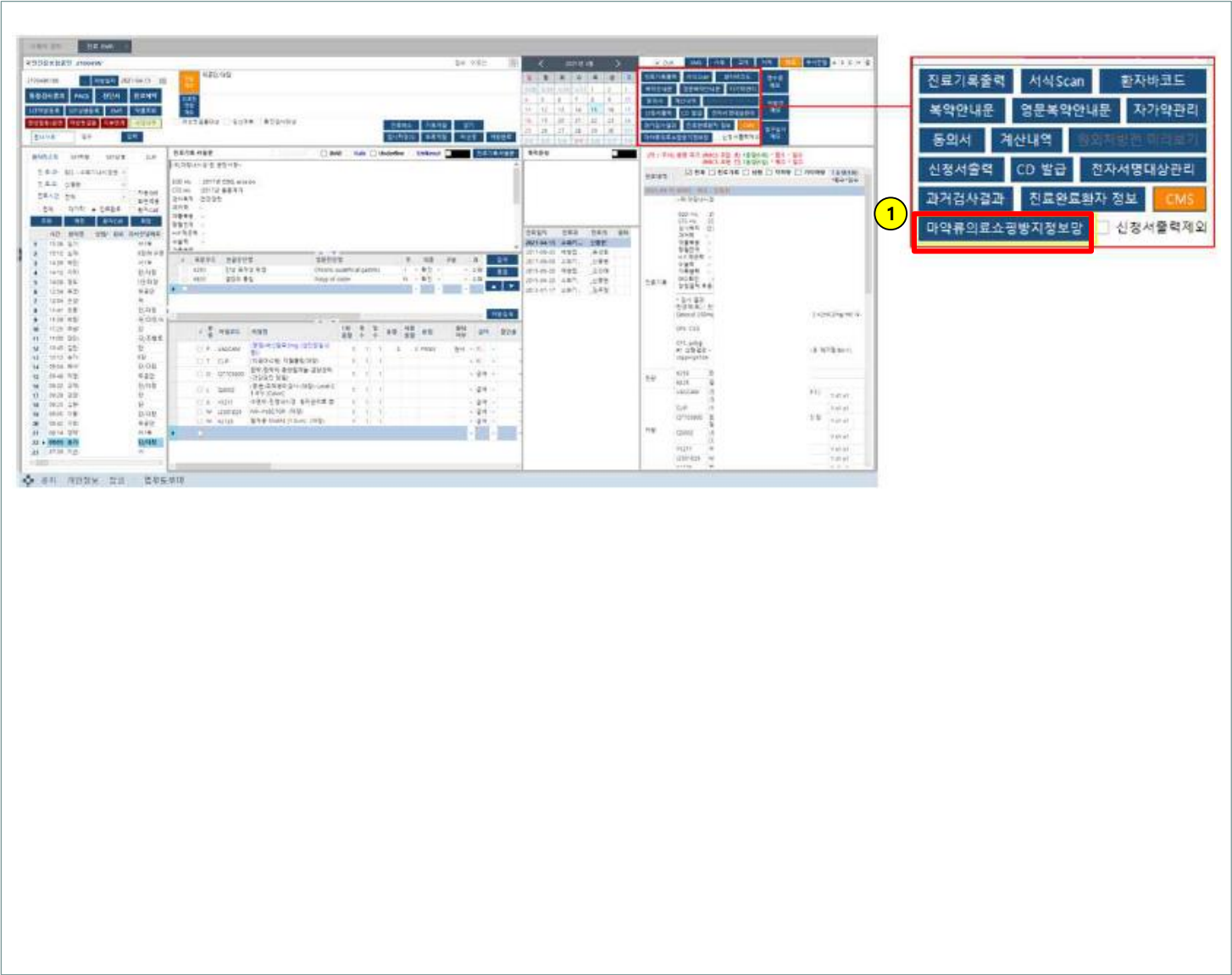

설명

① 진료EMR 메뉴에서 [마약류의료쇼핑방지정보망]을 선택하여 조회할 수 있습니다.

※ 해당 기능을 사용하기 전에 의사 인증키를 처방 SW에 등록하여야 합니다. (등록방법은 사용자 매뉴얼 참고 또는 개발사 문의)

처방SW 정보 : 코디 (코디소프트)

COORDISOFT

마약 관리
Drug Management

18 WEDNESDAY 11:02 AM
MAY 18 / 2022

WEB BOARD REMOTE GROUPWARE NOTICE SEARCH MESSAGES LOGOUT SETTING

보고관리

보고종류

- 구입보고

- **투약보고**

- 양수보고

- 기타입고처리

- 폐기보고

- 양도보고

- 기타출고처리

재고조회

- 제품(의약품)별재고

수불이력조회

- 제품(의약품)별수불

설정

마약류 의료쇼핑
방지 조회

투약보고 목록

신규보고

환자명

처방전발급번호

보고유형

투약보고 보고현황

●보고일자 ○취급일자

어제 오늘 일주일 1개월 3개월 6개월

사용자보고식별번호

담당자명

상태

Q 조회

보고목록 (목록을 선택하고 "상세내용"을 클릭하거나 더블클릭하면 보고내용을 볼 수 있습니다.)

상세내용

No.	보고일자	취급일자	환자명	환자식별번호	처방의명	처방전발급번호	담당자명	보고라인수	보고유형	상태	보고여부	사용자보고식별번호	참조사용자보고식별번호
1		20220413	우주인	800430-1117815	유재석	202241351146	권혁민1	1	신규		미보고	MCM20220413141257	

1 - 1 of 1

※ "보고변경 / 보고취소" 는 상세내용 화면으로 들어가서 작업 할 수 있습니다.

※ 상대업체식별번호는 거래 상대업체의 마약류취급자식별번호 입니다.

안녕하세요. [코디] 님

build date : May 9 2022 13:06:09

설명

고객차트에서 마약관리 메뉴로 이동하여 ① [마약류 의료쇼핑 방지 조회]를 선택하여 조회할 수 있습니다.

※ 해당 기능을 사용하기 전에 의사 인증키를 처방 SW에 등록하여야 합니다. (등록방법은 사용자 매뉴얼 참고 또는 개발사 문의)